

VÁMOSPÉRC VÁROS

TELEPÜLÉSSZERKEZETI TERV

- 2021. ÉVI MÓDOSÍTÁS



M= 1:10 000

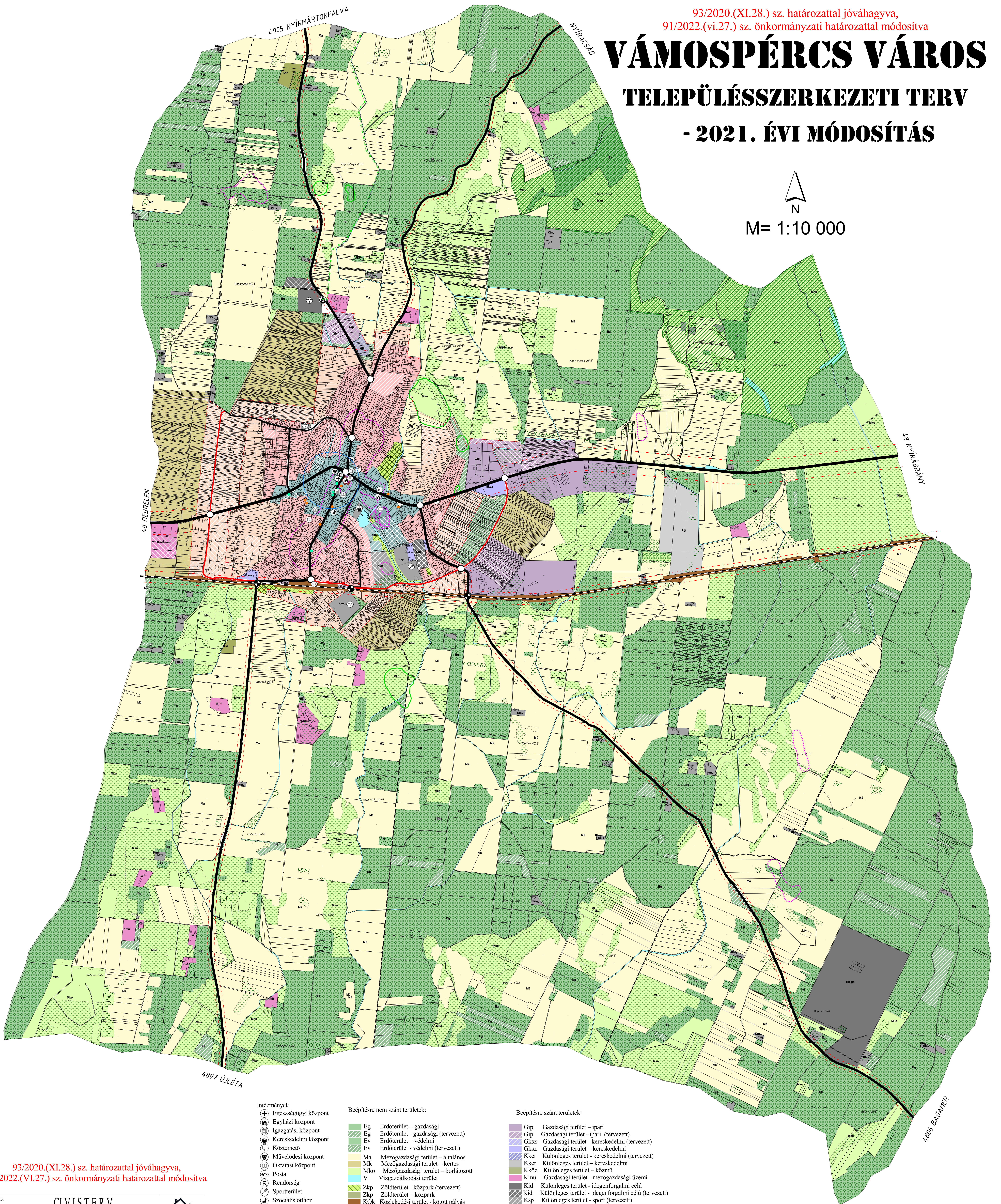

93/2020.(XI.28.) sz. határozattal jóváhagyva,
91/2022.(VI.27.) sz. önkormányzati határozattal módosítva

Tervező:	CIVIS TERV VÁROSTERVEZŐ ÉS ÉPÍTÉSZ IRODA BT. Cím: Debrecen, Sétányka s. kft. Tel: (52) 531-732, (30) 9818172		
Munka:	VÁMOSPÉRC VÁROS TELEPÜLÉSSZERKEZETI TERV 2020/2022. évi módosítás		Dátum: 2022. 06. 22. napok
Munkarész:	TELEPÜLÉSSZERKEZETI TERV (igazgatási terület)		T-1/m
ÓRVEZETŐ	ZSEMBERI ISTVÁN	TTI-09-0016	
VEZ. TELEPÜLÉSTERVEZŐ	ZSEMBERI ISTVÁN	TK-09-058306	
TÁJTERVEZÉS	ZSILA LÁSZLÓ	HBM MK 09-0036	
KÖRNYEZETVÉDELME	LÉVAI BÉLA	TK-09-0285	
KÖZLEKEDÉS	VASAS KÁROLY	TV-109-0488	
VÍZKÖZMŰ	SZABÓ LORÁNT	TE-109-0488	
ENERGIA KÖZMŰ	SZABÓ LORÁNT	TE-109-0488	
TERMINFORMÁTIKUS	Dr. PÁZMÁNYI SÁNDOR	EKÖZIG ZRT.	

- Intézmények**
- Egészségügyi központ
 - Egyházi központ
 - Igazgatási központ
 - Kereskedelmi központ
 - Közmű
 - Művelődési központ
 - Oktatási központ
 - Posta
 - Rendéség
 - Sportterület
 - Szociális otthon
 - Vasútállomás

- Csomópontok**
- Közúti csomópont
 - Vasúti csomópont
 - Belterületi határ
 - Védőtávolságok
 - Országos főút
 - Országos mellékút
 - Települési gyűjtőút
 - Mezőgazdasági gyűjtőút
 - Tervezett gyűjtőút
 - Vasút

- Beépítésre nem szánt területek:**
- Eg Erdőterület – gazdasági
 - Eg Erdőterület – gazdasági (tervezett)
 - Ev Erdőterület – védelmi
 - Ev Erdőterület – védelmi (tervezett)
 - Má Mezőgazdasági terület – általános
 - Mk Mezőgazdasági terület – kertés
 - Mko Mezőgazdasági terület – korlátozott
 - V Vízgazdálkodási terület
 - Zkp Zöldterület – közpark (tervezett)
 - Zkp Zöldterület – közpark
 - KÖK Közlekedési terület – köztűz pályás
 - KÖu Közlekedési terület – közúti (tervezett)
 - KÖu Közlekedési terület – közúti
 - Kb-B Bányatelek – homokbánya
 - Kb-kegy Különleges terület – kegyeletipark
 - Kb-tem Különleges terület – temető (tervezett)
 - Kb-go Különleges terület – golf
 - R Régiószeli lelőhely
 - Alrészlet vonal
 - Natura 2000 terület
 - Ex lege védett terület
 - Meglévő erdő területek
 - Meglévő erdő területek
 - Műemléki terület
 - Gázvezeték (nagy-közép nyomású)
 - Gázfogadó állomás

- Beépítésre szánt területek:**
- Gip Gazdasági terület – ipari
 - Gip Gazdasági terület – ipari (tervezett)
 - Gksz Gazdasági terület – kereskedelmi (tervezett)
 - Gksz Gazdasági terület – kereskedelmi
 - Kker Különleges terület – kereskedelmi (tervezett)
 - Kker Különleges terület – kereskedelmi
 - Kkz Különleges terület – közúti
 - Kmtü Gazdasági terület – mezőgazdasági üzemi
 - Kid Különleges terület – idegenforgalmi célú
 - Kid Különleges terület – idegenforgalmi célú (tervezett)
 - Ksp Különleges terület – sport
 - Ksp Különleges terület – piac
 - Ktny Különleges terület – tanya
 - Ksz Különleges terület – szennyvíztisztító telep
 - Lf Lakóterület – falusias (tervezett)
 - Lf Lakóterület – falusias
 - Lke Lakóterület – kertvárosias (tervezett)
 - Lke Lakóterület – kertvárosias
 - Vt Településközpont vegyes terület
 - Vt Településközpont vegyes terület (tervezett)
- A település központja**
- Művelődési, örökségvédelmi elemek
 - Műemlék
 - Helyi védelemre javasolt épület
 - Történelmi, építészeti érték képviselő épület